アジレント　ダコセミナー 2019 のご案内

2019 年 10 月 20 日（日）10:30 ～
（受付開始 10:00）

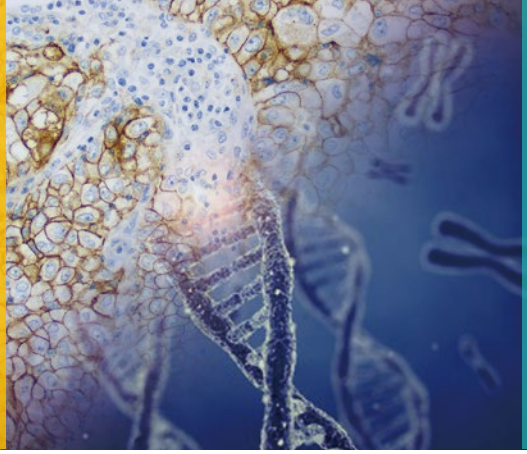

病理診断の過去・現在・未来
～コンパニオン診断の始まりからゲノム診断へ～

Agilent Dako

招待講演

乳癌診断の変遷と今後求められる国際水準の精度管理

座　長　**笹野 公伸** 先生　東北大学大学院 医学系研究科 病理診断学
演　者　**長村 義之** 先生　慶應義塾大学 医学部 / 日本鋼管病院 病理診断科

2018 ASCO/CAP ガイドライン改定に伴う乳癌診断のポイント

座　長　**津田 均** 先生　防衛医科大学校 病態病理学
演　者　**坂谷 貴司** 先生　日本医科大学付属病院 病理診断科

パネルディスカッション

ゲノム診断時代に病理の未来はあるか？
遺伝子診断の展望と課題、今後求められる病理医の役割

座　長　**西原 広史** 先生　慶應義塾大学 医学部 腫瘍センター
パネリスト（順不同）
佐々木 毅 先生　東京大学大学院 医学系研究科 次世代病理情報連携学講座
谷本 昭英 先生　鹿児島大学大学院 医歯学総合研究科 先進治療科学専攻 腫瘍学講座 病理学分野
羽場 礼次 先生　香川大学医学部附属病院 病理診断科・病理部
吉田 正行 先生　国立がん研究センター中央病院 病理・臨床検査科

会　場

大手町サンケイプラザ（東京）
Access Map https://www.s-plaza.com/access/　詳細は裏面をご覧ください。

お申込方法

当社ホームページから専用フォームにて
agilent.com > トレーニングとイベント > イベント > 最新のセミナー／ワークショップ／学会／展示会出展情報
https://www.chem-agilent.com/contents.php?id=11587

申込締切　2019 年 10 月 11 日（金）

お申込をいただいた方には、
翌日以降に確認メールをお送りいたします。

本セミナーに関するお問い合わせは、**0120-477-111** まで
お電話、または **dgg_fm.japan@agilent.com** までメールにて
ご連絡ください。

Agilent
Trusted Answers

2019 年 10 月 20 日（日）

アジレント　ダコセミナー 2019

プログラム

時間	講演内容	
10:00 ～	受付開始	
10:30 ～	開会のあいさつ	
10:30 ～ 11:10	**乳癌診断の変遷と今後求められる国際水準の精度管理**	座長 **笹野 公伸** 先生　東北大学大学院 演者 **長村 義之** 先生　慶應義塾大学 / 日本鋼管病院
11:10 ～ 11:50	**2018 ASCO/CAP ガイドライン改定に伴う乳癌診断のポイント**	座長 **津田 均** 先生　防衛医科大学校 演者 **坂谷 貴司** 先生　日本医科大学付属病院
11:50 ～ 12:00	ビジネスプレゼンテーション	アジレント・テクノロジー
12:00 ～ 12:50	**パネルディスカッション** **ゲノム診断時代に病理の未来はあるか？** **遺伝子診断の展望と課題、今後求められる病理医の役割**	座長 **西原 広史** 先生　慶應義塾大学 パネリスト（順不同） **佐々木 毅** 先生　東京大学 **谷本 昭英** 先生　鹿児島大学大学院 **羽場 礼次** 先生　香川大学 **吉田 正行** 先生　国立がんセンター中央病院
12:50 ～ 12:55	謝辞	
12:55 ～ 14:00	情報交換会	

会場のご案内

大手町サンケイプラザ

〒 100-0004
東京都千代田区大手町 1-7-2

・各線「大手町駅」A4・E1 出口直結
　丸の内線／半蔵門線／千代田線／東西線／都営三田線
　JR「東京駅 丸の内」北口より徒歩 7 分

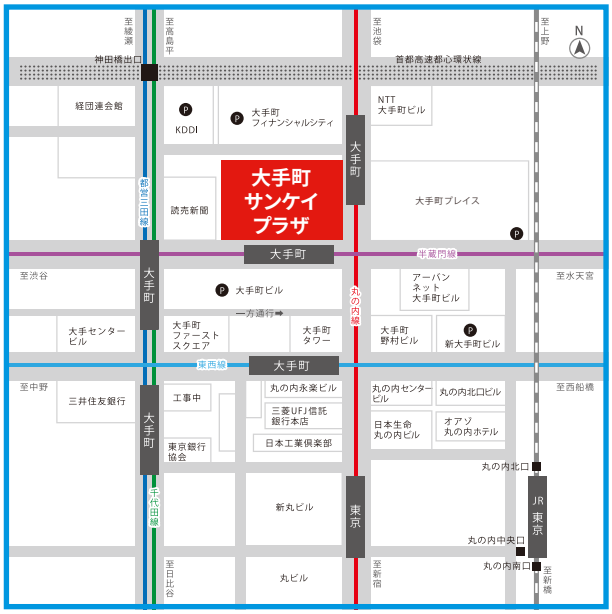

アジレント・テクノロジー株式会社

〈芝浦オフィス〉
〒108-0023 東京都港区芝浦四丁目16番36号 住友芝浦ビル
TEL.03-5232-9970

http://www.agilent.com