Agilent J&W Select Volatiles カラム

環境分析向けに最適化した アプリケーションカラム

環境分析において、1,4-ジオキサンのピーク形状、
1,4-ジオキサン-d8と1,2ジクロロプロパンの分離は大きな課題の１つでした。
Agilent J&W Select Volatiles GC カラムは、
これらの問題点を解消するアプリケーションカラムです。

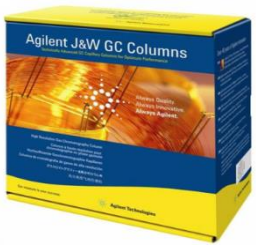

- **1,4-ジオキサンのピーク形状**が従来品と比較して非常に良好です。
- **1,4-ジオキサン-d8と1,2-ジクロロプロパンがベースライン分離**します。
- 内径0.20mmカラムのため、**分析時間の短縮とヘリウムガス節約**にも効果的です。
- パージアンドトラップ-GC/MSD、ヘッドスペース-GC/MSD分析での再現性、耐久性に優れています。

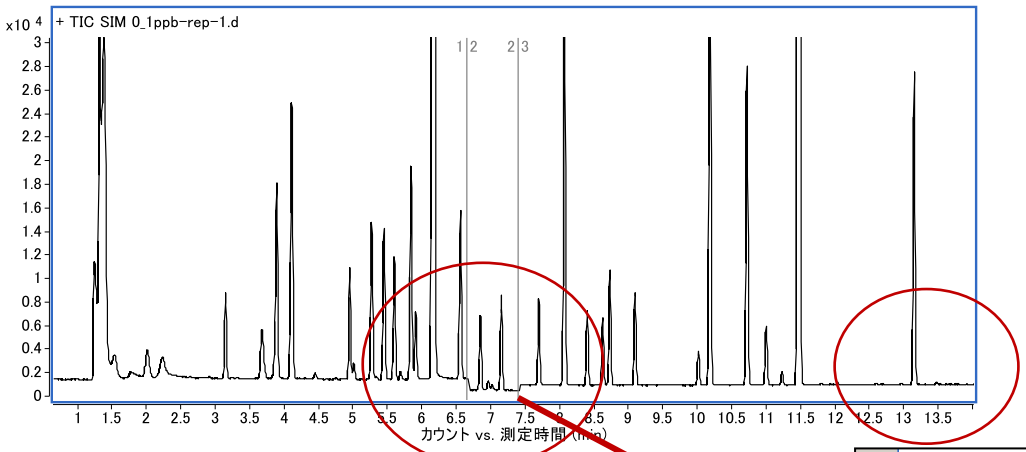

15分以内で分析！

パージアンドトラップ-GC/MSD分析

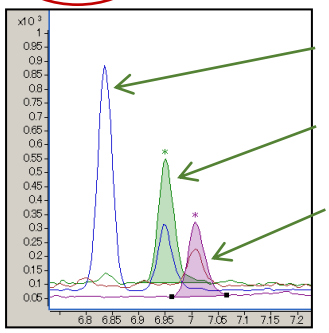

1,2-ジクロロプロパン

1,4-ジオキサン-d8

1,4-ジオキサン

1,4-ジオキサン 1ppb

部品番号	品名・仕様	価格（2021年10月現在）
CP7410	Select Volatiles 25m, 0.20mm, 1.12um	¥61,000

アジレント・テクノロジー株式会社
〒192-8510　東京都八王子市高倉町9-1
フリーダイアル 0120-477-111　www.agilent.com/chem/jp

DE44489.3762847222

本製品は一般的な実験用途での使用を想定しており、
医薬品医療機器等法に基づく登録を行っておりません。
本文書に記載の情報、説明、製品仕様等は予告なしに
変更されることがあります。

Agilent
Trusted Answers